Verónica Martínez Solares

Association internationale de l'aide aux victimes, consultant World Bank, Mexico

Verónica Martínez Solares

Asociación Internacional de Ayuda a las víctimas, Consultante Banco Mundial, México



Verónica Martínez-Solares es candidata a doctora en Derecho en el Instituto de Investigaciones Jurídicas de la UNAM. Miembro del Consejo Directivo de la Organización Internacional para la Asistencia a Víctimas, es investigadora para Clave, Consultora para la Ciudadanía y el Instituto de Estudios Superiores en Derecho Penal, y ha sido consultora en proyectos del Programa de Naciones Unidas para el Desarrollo, el Banco Mundial, UN-Habitat JAM y el International Centre for Sustainable Cities, entre otras instituciones internacionales; así como de diversos gobiernos estatales, universidades y centros de capacitación profesional en México.

Verónica Martínez Solares

Asociación internacional de ayuda a víctimas, consultante Banco Mundial, México



Diagnósticos en México, el reto de la planeación CIPC, 2009

Verónica Martínez-Solares

International Organization for Victim Assistance

CLAVE Consultora

Estructura

1. Antecedentes
2. La Planeación en México
3. El gasto
4. ¿Buenas prácticas en México?
5. Diagnóstico
6. Obstáculos en el Campo
7. Retos

1. Antecedentes

1. Assessment Framework for Government Institutions Contributing to Safety and Security (PNUD, 2006)
2. Prevención de la violencia sexual en Secundarias (IMP, 2009)
3. Diagnóstico sobre políticas públicas federales para la prevención de la violencia juvenil urbana (Banco Mundial, 2009)
4. Proyecto de Ley para la Prevención Social de la Delincuencia (Cámara de Diputados, 2009)

2. La Planeación en México

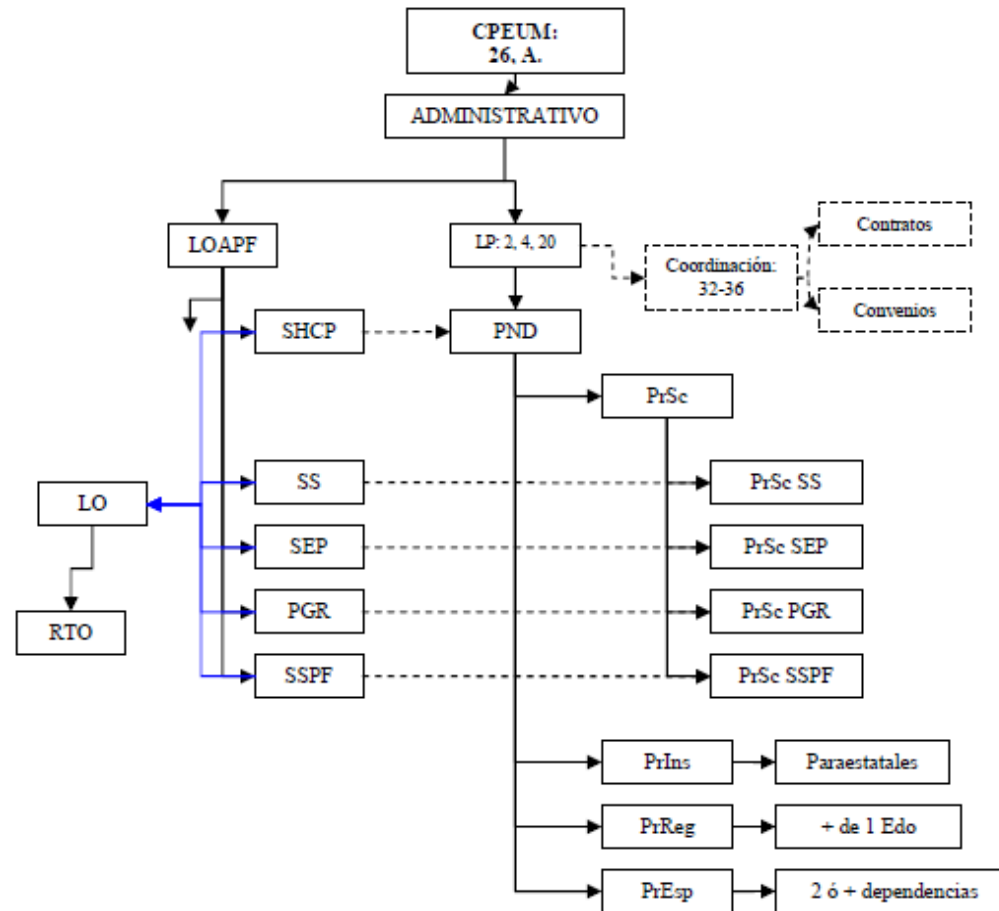

3. El gasto

- “De esta manera, se tiene hoy en día un gran número de programas sin que exista un diagnóstico claro para sustentar su razón de ser. Además, el problema se agrava ya que en cada gobierno o legislatura existe el incentivo para crear programas nuevos, con lo cual la dispersión del gasto, las posibles duplicidades y los problemas de coordinación tienden a aumentar sistemáticamente.”

-
- 45 programas federales de los sujetos a reglas de operación a Julio de 2009, (Total: 3'045,478.5-PPED2009)
 - 139 programas federales que consideran al tema «prevención» (PEF2010) dentro de sus objetivos que representan el **4.068%** del presupuesto para 2010 (Cámara de Diputados, diciembre de 2010 : 3'172,359.9)

4. ¿Buenas prácticas en México?



Diagnósticos

- Secretaría de Salud
 - Centro Nacional para la Prevención de Accidentes
 - Instituto Nacional de Salud Pública
 - Atlas Nacional de mortalidad

Promedio de tasas de mortalidad por lesiones accidentales e intencionales por 10 000 habitantes (2007)

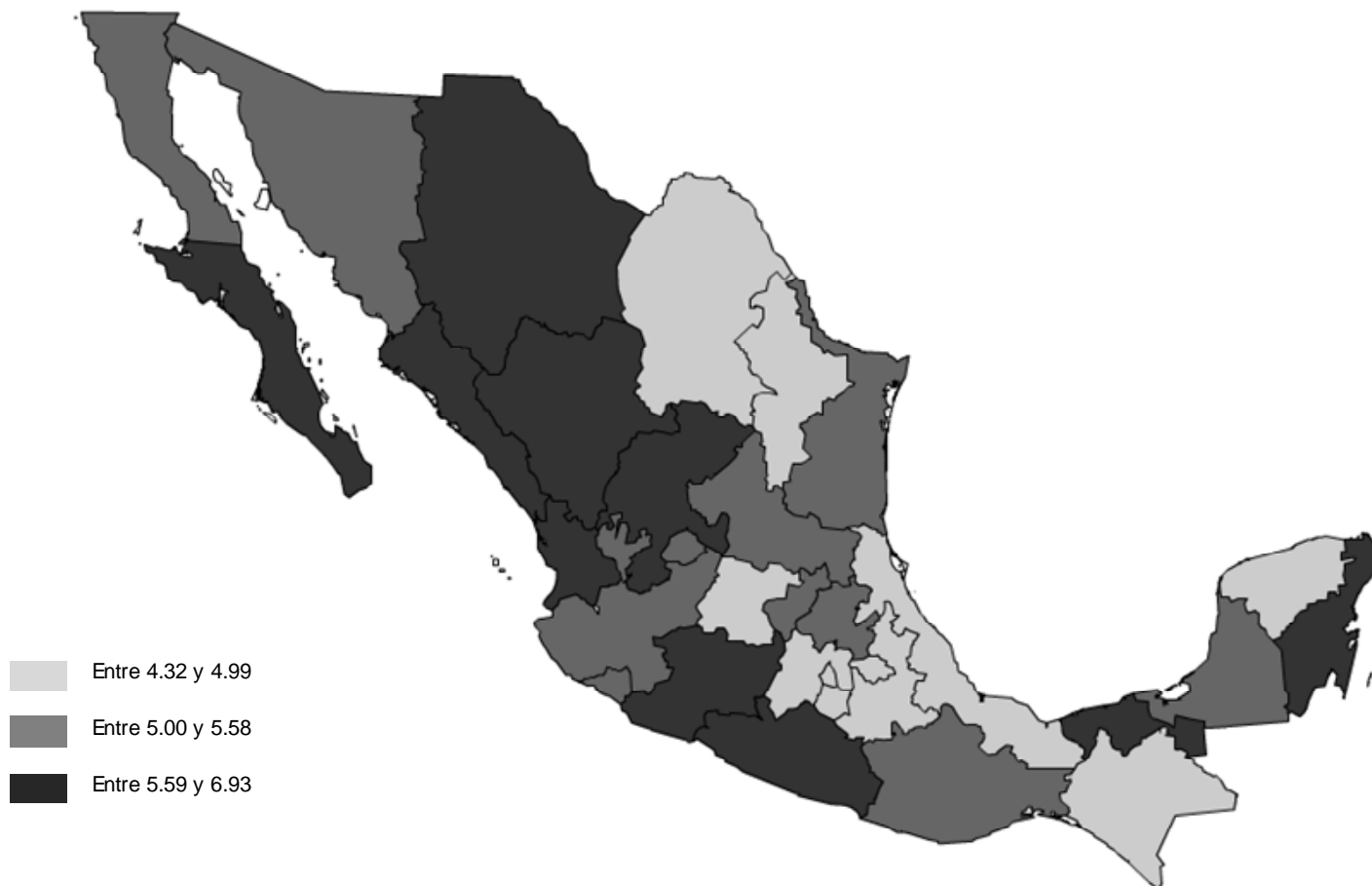

Fuente: SS, 2009

A nivel AGEB

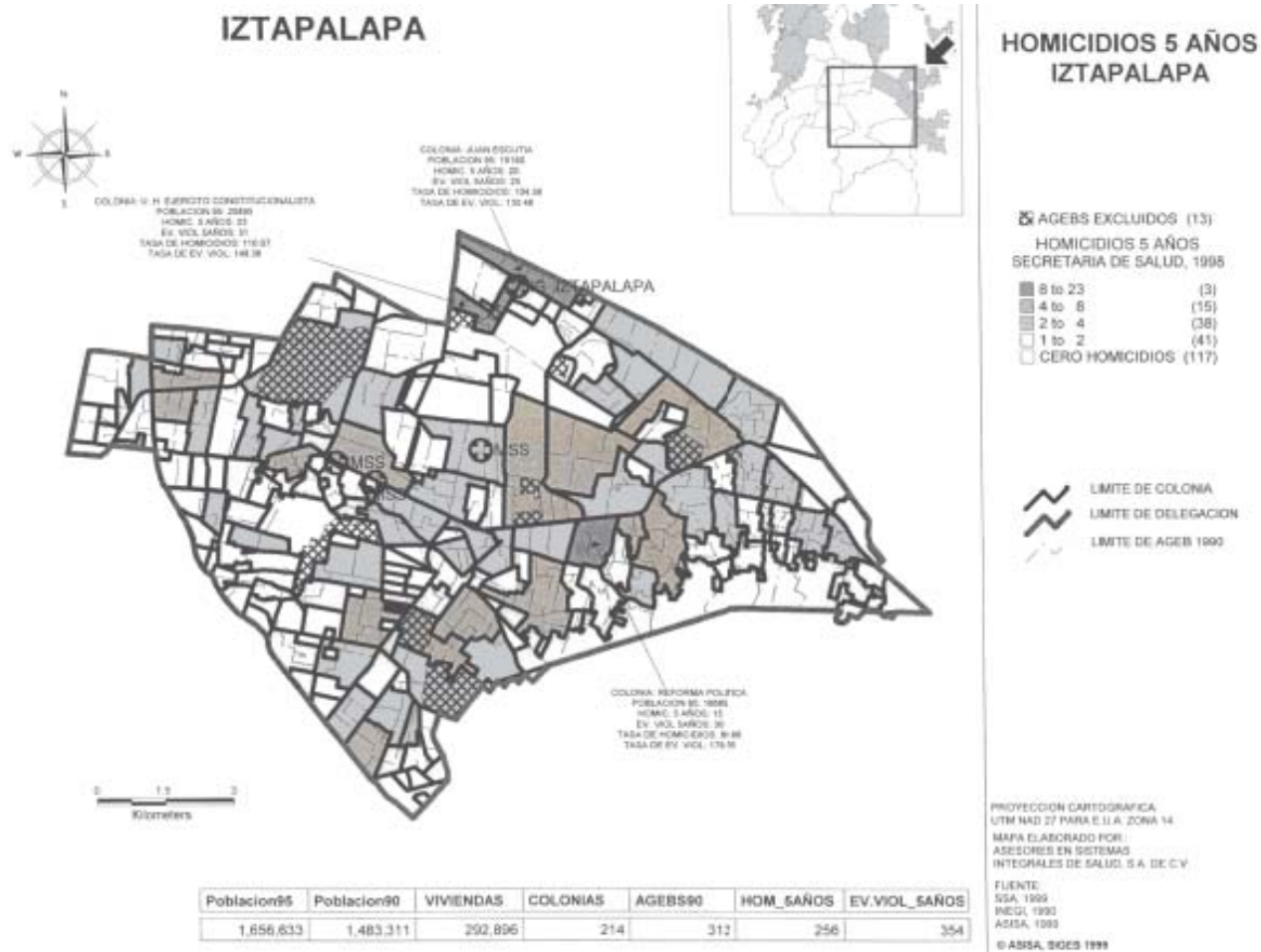

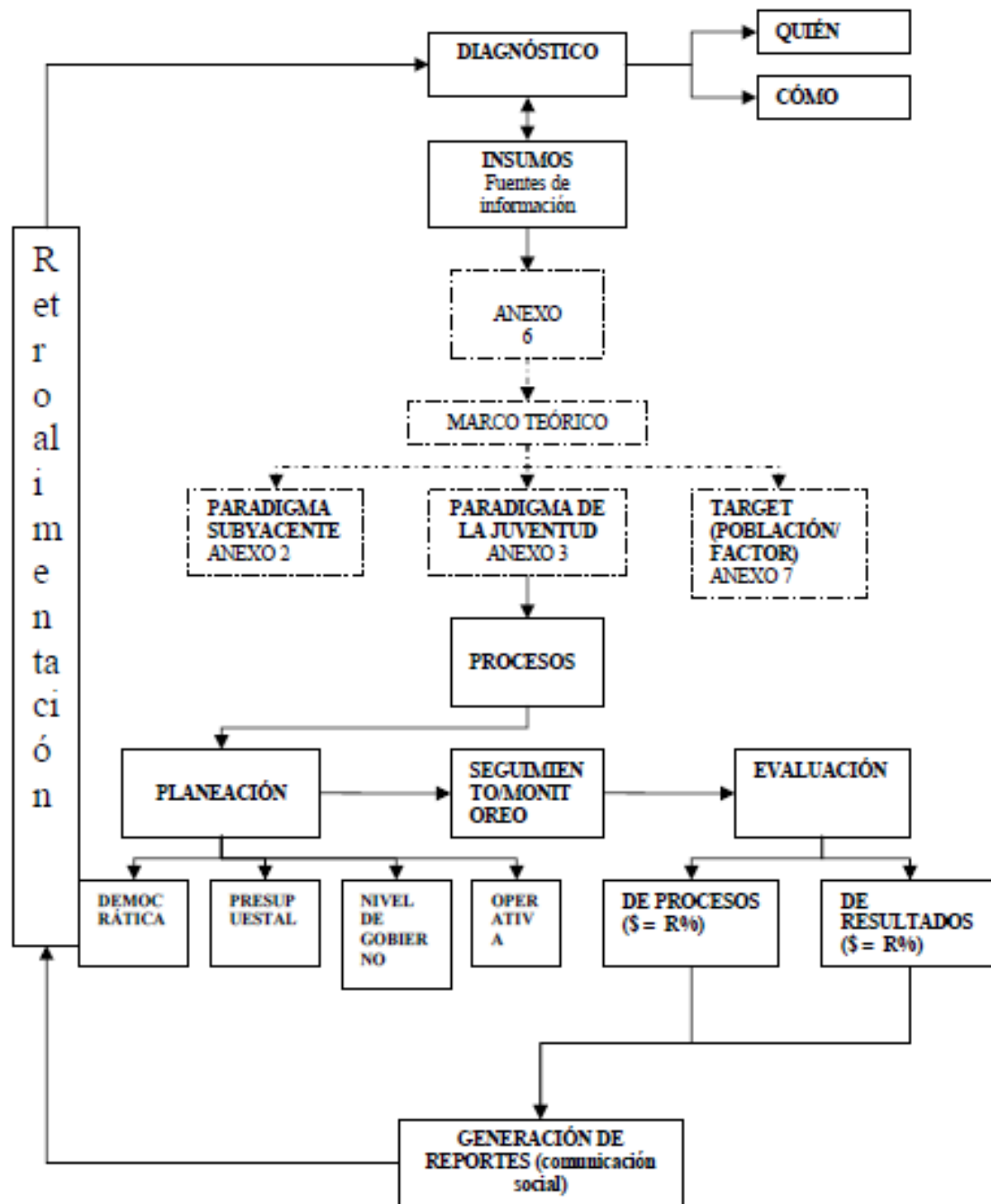

Fuente: propio

5. Diagnóstico de necesidades

NOTA: A CONTINUACIÓN ENCONTRARÁ UNA SERIE DE PREGUNTAS. POR FAVOR, LLENE UN FORMATO PARA CADA UNO DE LOS PROGRAMAS. (ANEXAMOS CINCO, SI NECESITA MÁS FORMATOS, FAVOR DE AVISARNOS PARA ENVIARLE LOS QUE REQUIERA)

INFORMACIÓN DEL PROGRAMA NÚMERO 4

Nombre del programa	Nivel de gobierno
Secretaría a la que pertenece	Dependencia
Titular del programa	Temporalidad
Fecha de inicio del programa	Fecha de término
Problemática que aborda	Población beneficiaria
Sitio de Internet del programa	Nombre del responsable
Teléfono del responsable del programa	E-mail del responsable

DIAGNÓSTICO DEL PROGRAMA

¿Se realizó un diagnóstico específico que sirviera de base para la elaboración del programa?	Sí	No	No sé
Por favor, enliste quiénes participaron en el diagnóstico (por ejemplo, secretarías, dependencias, organismos u oficinas, entre otros) y ANEXE el diagnóstico realizado.			

NORMATIVIDAD

¿Con qué tipo de normatividad vigente se regula el programa y con qué artículo del Diario Oficial de la Federación (DOF) (día, mes y año)? Puede ser un decreto, una ley o un artículo de la Constitución. Favor de utilizar las abreviaturas que se encuentran en el Anexo 1.

PLANEACIÓN DEL PROGRAMA

¿Participó algún grupo poblacional en la planeación del programa?	<input type="checkbox"/> Sí	<input type="checkbox"/> No
Si respondió NO: ¿Por qué no participó?		

EVALUACIÓN

Reglas de organización
Nombre
Ley
Nombre:
Reglamento
Nombre:
Decreto
Nombre:
Lineamiento
Nombre:
Manual de operación
Nombre:
Memorias o informes

Señale el nombre de la UNIDAD ADMINISTRATIVA responsable de coordinar la evaluación y el monitoreo al interior de su dependencia o entidad
NOMBRE:

Señale si el programa ha sido evaluado internamente De responder Sí , por favor adjunte la evaluación	No sé	<input type="checkbox"/> Sí	<input type="checkbox"/> No
Si es así, indique los componentes del sistema de evaluación interna			
Señale si la evaluación es:			
Periódica y conducida por el órgano interno de evaluación	Por temporadas, a la hora de la formación presupuestal o la planeación		
Oportuna y focalizada	Cada que se le requiere por un órgano externo		
Otra. Especifique	Otra. Especifique		

...lo, mujeres jóvenes, hombres adultos,

...o posible

Sí, mujeres
 Sí, hombres
 No

Señale si el programa ha sido evaluado externamente De responder Sí , por favor adjunte la evaluación y señale quién evalúa	No sé	<input type="checkbox"/> Sí	<input type="checkbox"/> No
Si es así, indique los componentes del sistema de evaluación externa			
Señale si la evaluación es:			
Periódica y conducida por el órgano externo de evaluación	Por temporadas, a la hora de la formación presupuestal o la planeación		
Oportuna y focalizada	Cada que se le requiere por un órgano externo		
Otra. Especifique	Otra. Especifique		

6. Obstáculos en el Campo

Voluntad

Propósitos

Desconfianza

Rivalidad

Personalidad

Confidencialidad

Cultura

7. Retos

“...que el gobierno ponga algo que sirva, para poder estar mejor, pero la verdad el gobierno no sirve” (Joven, 17 años)

- *“somos como un terreno baldío donde se puede edificar algo” (joven, 24 años)*

Tan cerca, tan lejos

- Su base es la información
- Visión a largo plazo
- Objetivos claros
- Del análisis a la acción
- Priorizar objetivos
- Accountability
- Evaluación

Gracias



veronica@wolfsonemail.com